No.　1350

人類に奉仕するロータリー

RI会長：ジョンF・ジャーム(米国)　地区ｶﾞﾊﾞﾅｰ: 庄司尚史(境港)
会長：波多野和雄　幹事：長谷川義明　雑誌・会報：岩﨑武夫

【第1392回例会次第(2017年4月第2週)】
～母子の健康月間～
日時:2017年4月9日(日)
会場:お台場公園　料亭 峰

1. 開会点鐘
2.「我らの生業」斉唱
3. 会長挨拶
4. 幹事報告
A. 例会変更のお知らせ　　ビジター受付
境港RC…4/18(火)移動例会　　あり
米子中央RC…4/20(木)夜間例会　　あり
B. その他
5. 委員会報告
A. 親睦・出席委員会
出席報告・スマイル発表
B. その他
6. 閉会点鐘

【次回(第1393回)例会のご案内】
4月17日(月)　12:30～米子全日空ホテル
【卓話】「大山開山1300祭に向けた取組」
鳥取県西部総合事務所　所長　中山貴雄　氏

お　知　ら　せ
・例会変更…4/10(月)→4/9(日)に変更
・地区研修・協議会…4/16(日)倉敷市芸文館
・次年度親睦・出席委員会、雑誌・会報委員会、プログラム委員会合同委員会…4/19(水)18:30～美さご
・合同IM…4/23(日)ホテル―ニューオータニ鳥取
・例会休会…4/24(月)定款6条により
・午輪句会…4/24(月)18:00～美さご
・5RC新旧会長幹事会
…4/25(火)18:30～米子全日空ホテル
・春季親睦ゴルフ会…4/30(日)大山平原ｺﾞﾙﾌｸﾗﾌﾞ
・例会休会…5/1(月)定款6条により
・次年度第1回クラブ協議会
…5/8(月)18:30～米子全日空ホテル
・次年度地区会員増強・R財団合同セミナー
…5/21(日)倉敷アイビースクエア

3月27日のMakeUp後の出席率　83.05%

【第1391回例会記録(2017年4月第1週)】
日時:2017年4月3日(月) 12:30～
会場:米子全日空ホテル
出席率　63名[内免除5名] 中　42名　72.41%
ビジター　0名

スマイル
　波多野和雄会員…先日の新旧クラブ協議会、無事行うことができました。お世話になりました。
　皆廣繁夫会員…お陰様で3月30日に「ANAクラウンプラザホテル米子」へのリブランドの調印式を終えることが出来ました。

【会員増強・退会防止委員会】　　金山博眞担当理事

　退会の理由には、①自社の経営環境の問題、②会員本人及び家族の健康上の問題、③退職、④高齢化があげられます。特に退職、高齢化につきましては、例えば現在の出席免除規定をさらに進化させ、年間最低限の金額の負担で会員として維持できるようにし、例会には可能な時にその都度例会費を払って出席していただくなど、本人の在籍年数、年齢、クラブに対する貢献度など考慮しながら、もちろん規定審議会の答申も踏まえながらクラブとして検討すべきものではないかと考えます。さらに⑤クラブに対する不平不満が考えられます。クラブ内での疎外感、孤立感、クラブの魅力の喪失さらに人間関係といったことであります。これらはなかなか表面に現れないので把握しにくいのですが、クラブとして本人の存在感、必要とされてる感、ここにいるぞ感、そういうものを発揮してもらうような企画や、立場・役割の人事を含めた運営の仕方も考慮していくことも必要であろうと思われます。退職された人にも、ご高齢の人にも暖かい、爽やかな、やさしい「南の風」が吹くそんな米子南ロータリークラブでありたいと思います。

【会員増強・退会防止委員会】　　皆廣繁夫委員長

　今年度も、会員基盤の維持・拡大のため、波多野会長の方針に沿って年間純増3名の目標を達成すべく取組んできましたが、1名の未達となっています。
　残りの3ケ月で、後1名の加入を目指したいと考えていますが、次年度以降も継続する課題であり、全会員からの新入会員推薦カードの提出をお願いしたい。

我等の生業
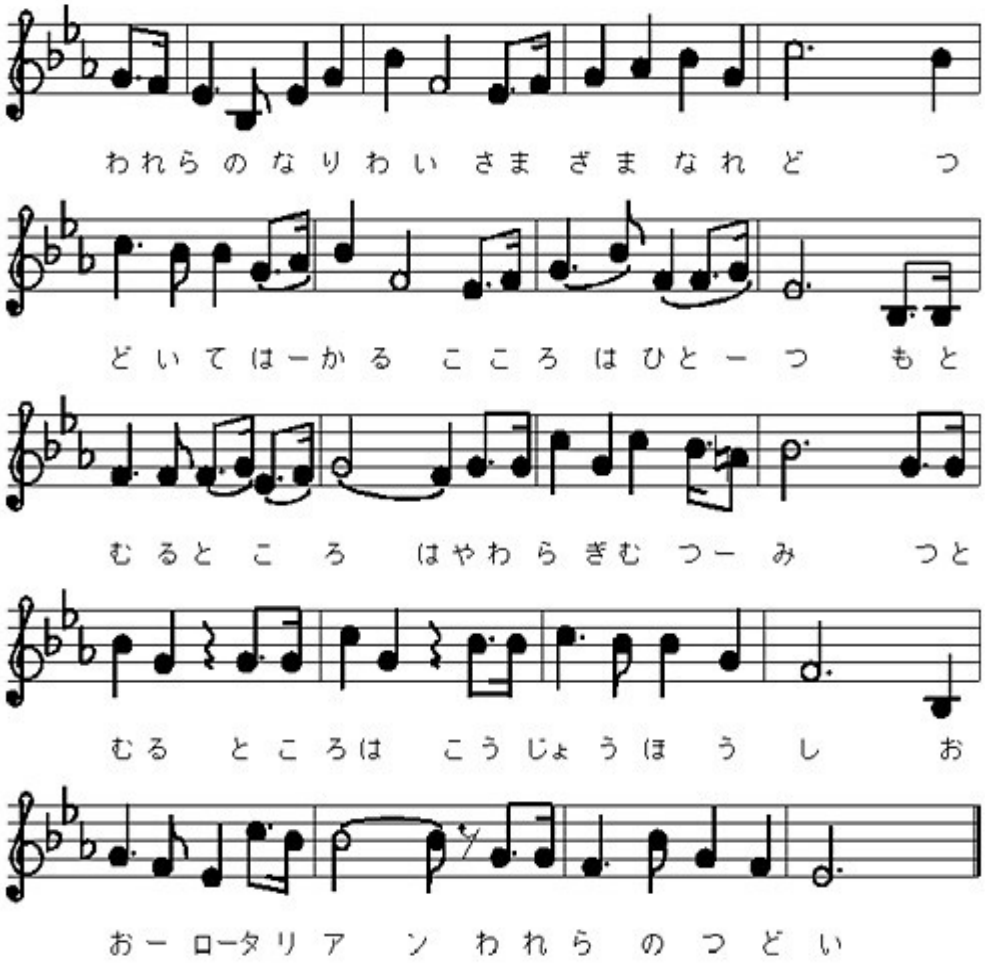
作詞 高野 辰之
作曲 岡野 貞一